

REZ A-A

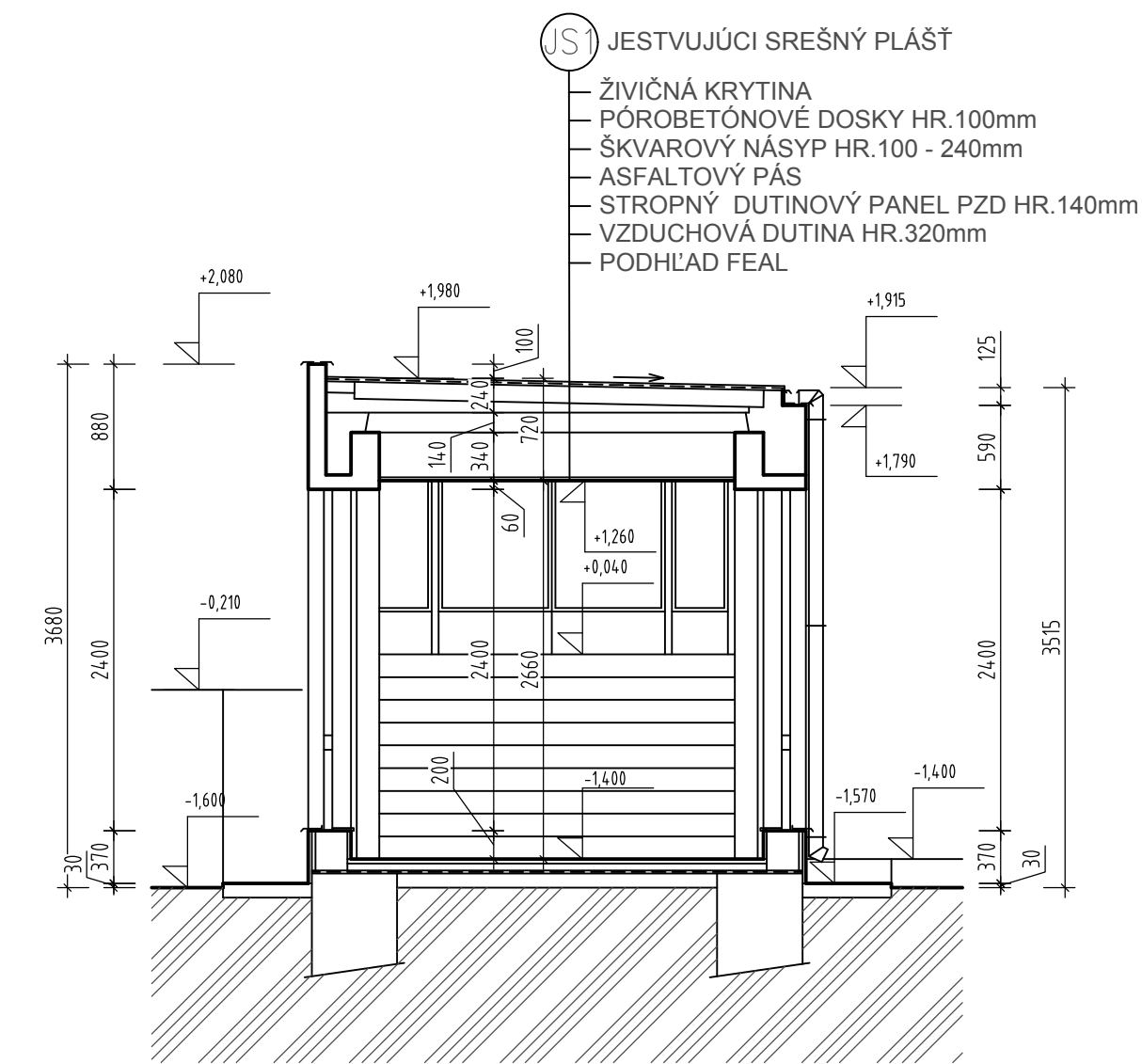

REZ B-B

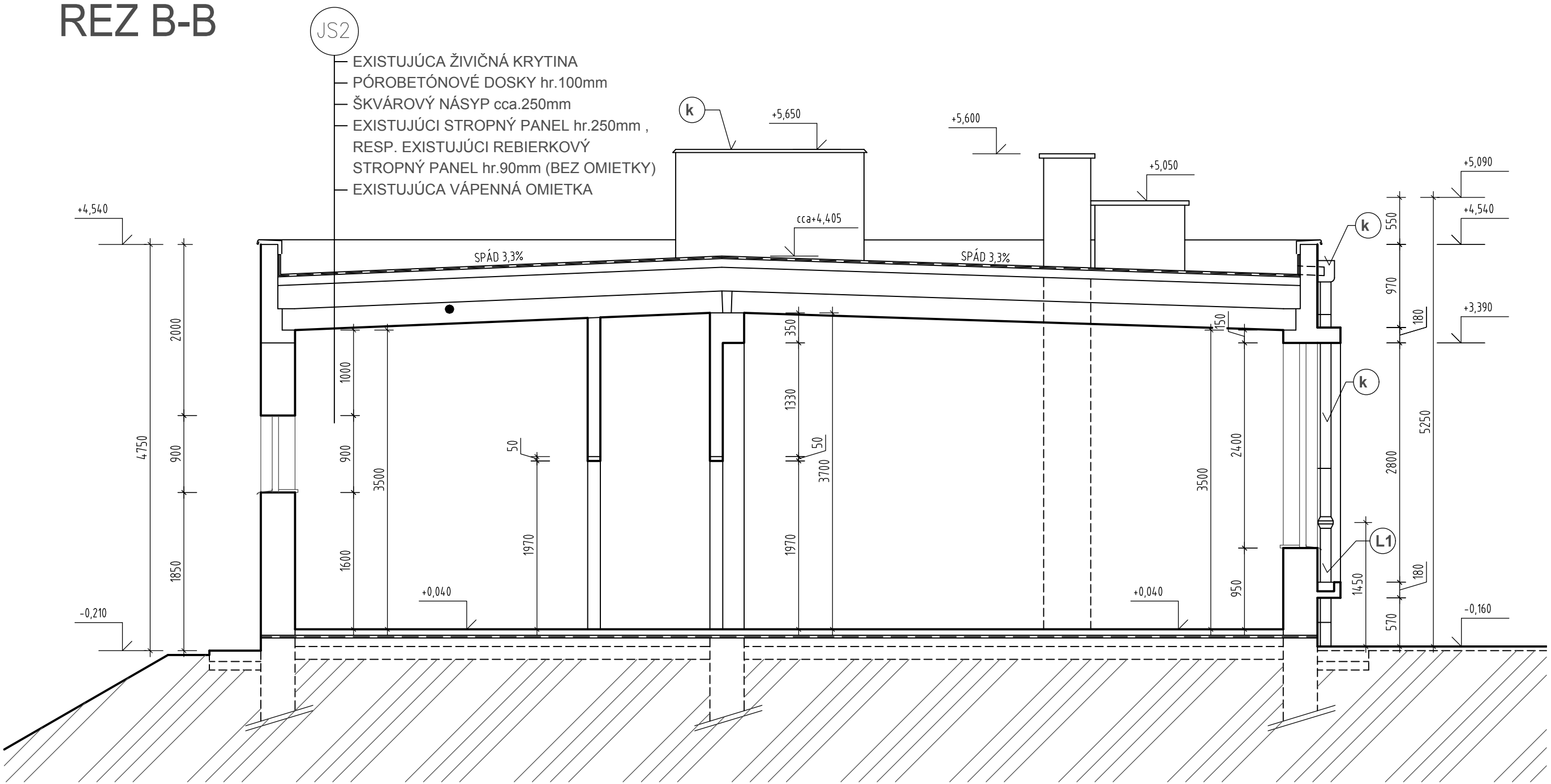

REZ C-C



SCHÉMA ZÁKLADNEJ ŠKOLY - MIERKA 1:1000



LEGENDA POVRCHOV

- (k) — KLAMP. VÝROBKY
- (L1) — LIATINOVÝ DAŽĎOVÝ ZVOD DN125

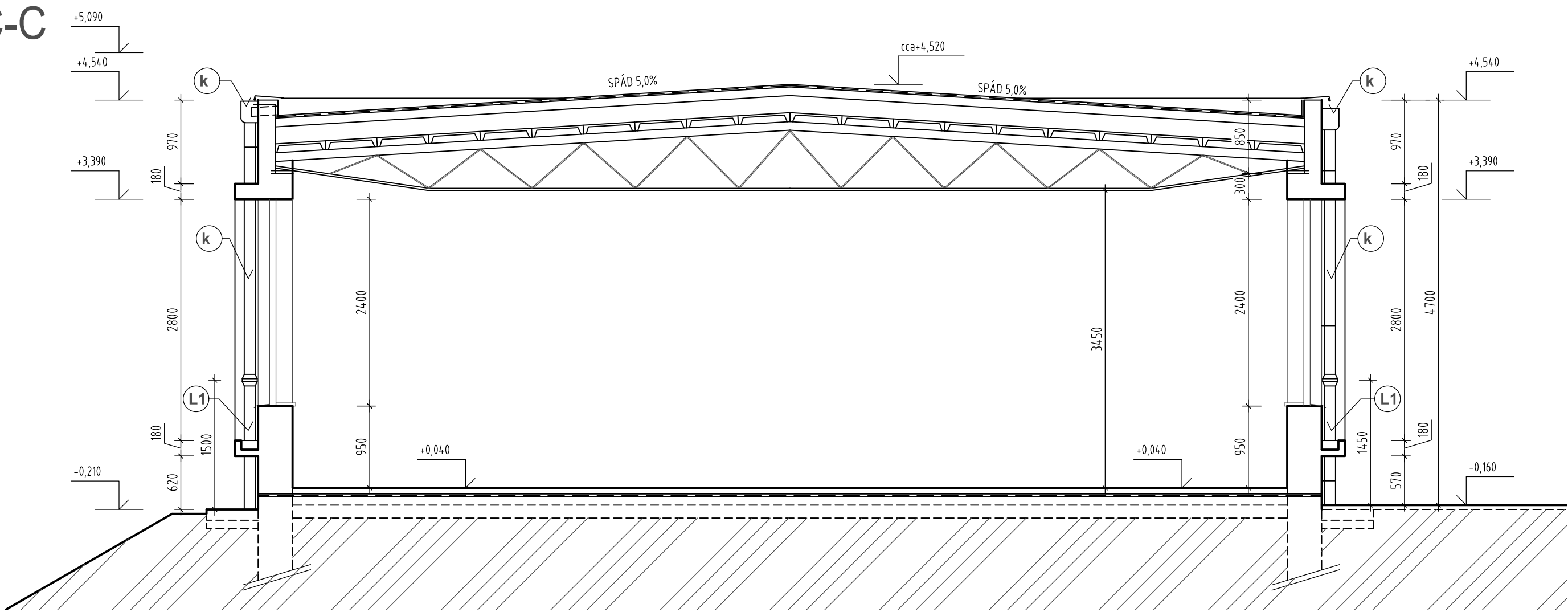
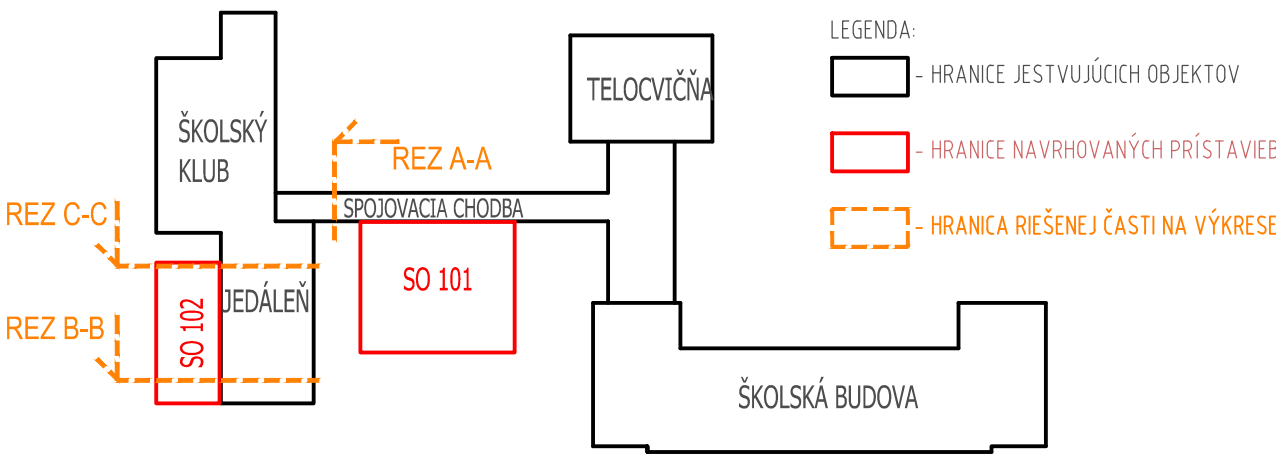
LEGENDA MATERIÁLOV

- JESTVUJÚCE MUROVANÉ A MONOLITICKÉ ŽELEZOBETÓNOVÉ KONŠTRUKCIE
- RASTLÝ TERÉN
- JESTVUJÚCA HYDROIZOLÁCIA A ŽIVIČNÁ KRYTINA

ČÍSLO REVÍZIE:	00
DÁTUM:	14.6.2018

ARCHITEKT:	ZODPOVEDNÝ PROJEKTANT:	VYPRACOVAL:	KRESLIL:	KONTOLOVAL:
ING. IGOR ŠINSKÝ	ING. MARTIN SUCHÝ	ING. MARTIN SUCHÝ	ING. KAROL HLAVÁČ	
KRAJ: Trenčiansky	OBEC: Trenčín	K.Ú.: Trenčín	P.Č.:1829/1 ; 1829/3	
INVESTOR: Mesto Trenčín, Mierové námestie 2, Trenčín, PSČ 911 01, SR				
Rekonštrukcia ZŠ Dlhé Hony				DÁTUM: 06/2018
JESTVUJÚCI STAV				FORMÁT: 6x A4
ARCHITEKTONICKO- STAVEBNÉ RIEŠENIE				STUPEŇ: PPSP
REZY				ZÁKAZK. Č.: 16_0.08
				ARCHIV. Č.: 16_0.08-01
				MIERKA: 1:50
				ČÍS. VÝKR. E/102

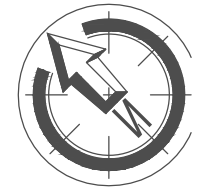

**BYTOP**  
PROJEKT  
**BYTOP, s.r.o.**  
OPATOVSÁ 246  
TRENČÍN 911 01  
IČO: 36 355 1  
bytop21@gmail.  
mob. +421 905 73